

Allianz PIMCO Corporate

Monatsbericht der Allianz Invest KAG mbH

29.12.2011

Anlageschwerpunkt

Die Veranlagungen erfolgen vorwiegend in US- und internationalen Industrie-Anleihen unterschiedlicher Branchen mit einem Schwergewicht in US-Dollar.

Risikoklasse



Wertentwicklung in %¹

| | 1 Jahr | 3 Jahre | 5 Jahre | 10 Jahre | s. Aufl. |
|-----------------|--------|---------|---------|----------|----------|
| pro Jahr (p.a.) | 6,11% | 15,80% | 6,66% | 2,11% | 2,04% |

Wertentwicklung seit Fondsbeginn¹

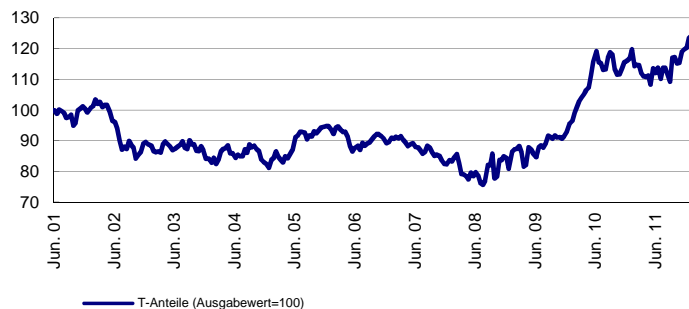

Jährliche Wertentwicklung in %^{2,3}

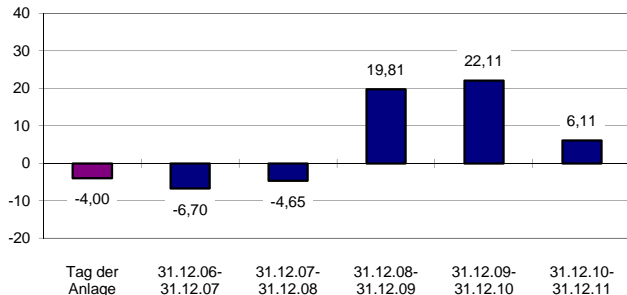

Fondsstruktur nach Rating in %

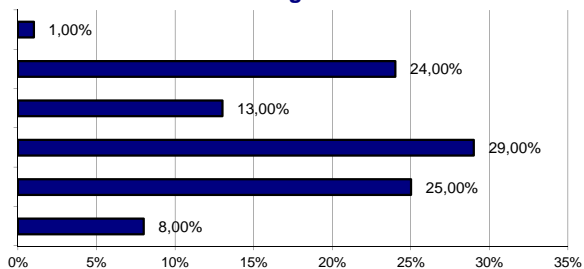

Laufzeitenstruktur in %

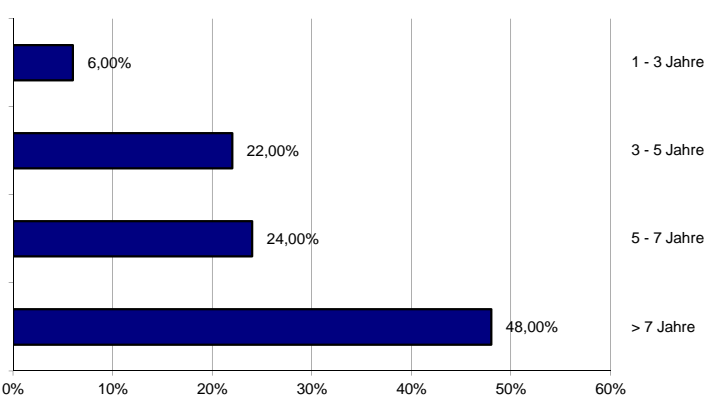

Daten und Fakten

| | |
|----------------------------------|--|
| ISIN / WKN | AT0000706494 (A) / 70649 AT0000706502 (T) / 70650 |
| Verwaltungsgesellschaft | Allianz Invest KAG mbH |
| Depotbank | Allianz Investmentbank AG |
| Rechnungsjahr | 15.09. - 14.09. |
| Erstauflage | 01.06.2001(A) 01.06.2001 (T) |
| Ausschüttung | 15.11. j. J. |
| Ausschüttung 2011 | € 1,81 pro Anteil |
| Errechneter Wert | € 35,66 (A) € 54,11 (T) |
| Fondsvermögen in Mio. | € 86,88 |
| Durchschnittl. Restlaufzeit | 8,69 Jahre |
| Mod. Duration | 5,94% |
| Fondsmanagement | PIMCO |
| Ausgabeaufschlag in % | 4,00 |
| Verwaltungsgebühr in % p.a. zzt. | 1,00 (max 1,00) |
| TER in % | 1,04 |
| Kursveröffentlichungen | www.allianzinvest.at |
| Hotline | 01/505 54 80 - 4848 |
| E-Mail (Allgem. Auskünfte) | sales@allianzinvest.at |
| E-Mail (Aufträge/Änderung) | konto@allianzinvest.at |

Risikokategorie 3 - gewinnorientiert:

Die Ertragsersparungen des Anlegers gehen über das marktübliche Renditeniveau hinaus. Für die Erwirtschaftung einer langfristig höheren Ertrags- und/oder Vermögenssteigerung werden höhere Kursschwankungen aus Aktien-, Zins- und Währungsschwankungen in Kauf genommen. Empfohlene Behaltdauer: 5 Jahre und länger

Die veröffentlichten Prospekte des in dieser Fondsinfo genannten Fonds in der aktuellen Fassung stehen den Interessenten bei der Allianz Invest Kapitalanlagegesellschaft mbH und der Allianz Investmentbank AG (Depotbank), beide Hietzinger Kai 101-105, 1130 Wien sowie unter www.allianzinvest.at zur Verfügung. Wichtiger Hinweis: Das ist eine Marketingmitteilung. Performanceergebnisse der Vergangenheit lassen keine Rückschlüsse auf die zukünftige Entwicklung des Investmentfonds zu. Die Performance-Berechnung erfolgt nach der OeKB-Methode. ¹Ausgabespesen in Performance nicht berücksichtigt. ² Die Darstellung beruht auf der kumulierten Wertentwicklung der angegebenen Zeiträume ohne Einberechnung des Ausgabeaufschlages. ³ Der Ausgabeaufschlag wird lediglich am Tag der Anlage berücksichtigt. Beispiel: Anlagesumme von EUR 1.000 wird am Tag der Anlage um den Ausgabeaufschlag von 4% (EUR 38,46) vermindert. Im Rahmen der Depotführung können die Wertentwicklung mindernde jährliche Depotkosten anfallen.